

VACANCES DE PRINTEMPS 2024



Dépôt de la feuille de pré-inscription du vendredi 22 au jeudi 28/03

Confirmation de l'inscription entre le vendredi 29/03 et le jeudi 04/04 *

**Attention il est impératif d'avoir fait son adhésion et calculé son quotient familial avant cette date*



www.chelles.fr





Du 08 au 12 avril 2024

Lundi 08 avril

9h- 12h30

Accueil + Espace Ressources

14h-16h30

Sport en famille « Jeux traditionnels »
au gymnase Gallais

RDV sur place

À partir de 6 ans

(20 places)



Jeudi 11 avril

9h-12h30

Fermé au public

14h15-16h

« Les après-midis Récréatives »

14h-15h45: Atelier autour du livre et
du jeu

15h50-16h30: Atelier créatif

« Tous le monde met la main à la
pâte » :

Créations en pâte à sel, pâte Fimo,
pâte à modeler

Pour tous

(15 places)



Mercredi 10 avril

9h-18h30

Visite du château de
Chantilly + spectacle
équestre*

(40 places)

* Tarif selon quotient familial



Mardi 09 avril

9h-12h30

Écrivain public

14h15-16h

Atelier culinaire
« Goûter du monde »

À partir de 12 ans

(15 places)

Du 15 au 19 avril 2024

Lundi 15 avril

9h- 12h30

Accueil

14h- 17h30

Accueil + Espace Ressources



Mardi 16 avril

9h -12h30

Accueil + Espace Ressources

14h15-16h30

« Les après-midis Récréatives »

14h-15h45: Atelier autour du livre
et du jeu

15h50-16h30: Ateliers créatifs

« Décoration de sacs »

Pour tous

(15 places)



Mercredi 17 avril

8h-18h

Sortie au parc Saint-Paul*
(40 places)

* Tarif selon quotient familial

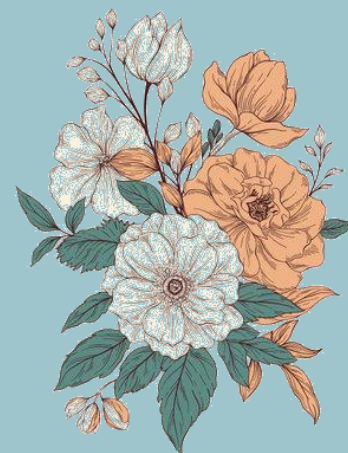

Jeudi 18 avril

9h30 – 16h30

« Repas du monde »

À partir de 12 ans

(15 places)



Vendredi 19 avril

9h-11h

Accueil

11h30-17h30

Géocaching en bords de Marne

À partir de 5 ans

RDV au parc du Vieux Moulin

(20 places)

Feuille de pré-inscription vacances de printemps 2024

Afin de vous éviter une trop longue attente lors des inscriptions vacances, il a été convenu lors de la commission du 09/09/2022 de mettre en place un système de pré-inscription.

Une fois complétée, vous devez déposer cette pré-inscription entre le **22 mars** et le **28 mars** à l'accueil de l'EPC.

Après traitement de l'ensemble des demandes, nous prendrons contact avec vous seulement si des modifications s'avèrent nécessaire, dans le cas contraire vous pouvez considérer que vos demandes ont été retenues.

Nous vous demandons ensuite de venir confirmer votre inscription et d'effectuer le règlement entre le **mars et le 4 avril**.

SANS CONFIRMATION DE VOTRE PART, L'INSCRIPTION NE SERA PAS RETENUE.

Dans le cas où des places seraient encore disponibles sur les différentes activités après la période d'inscription, celles-ci seront affichés à l'accueil de l'EPC le vendredi 5 avril, toute personne souhaitant s'inscrire pourra le faire directement à compter de cette date.





NOM:.....

PRENOM:.....

N°TEL:.....

Afin de permettre à un plus grand nombre de familles de bénéficier des activités, vous pourrez participer à une sortie, un atelier et une animation durant cette période (**attention pour participer à une sortie, vous devez également participer à un atelier**). Merci de bien vouloir cocher la case concernant la sortie, l'atelier et l'animation choisie en précisant votre premier et deuxième choix.

	Choix n°1	Choix n°2	Nombre et prénoms des enfants	Nombre et prénoms des adultes
Lundi 08 avril Sport en famille: jeux traditionnels À partir de 6 ans				
Mardi 09 avril Atelier culinaire « goûter du monde » À partir de 12 ans				
Mercredi 10 avril Visite du château de Chantilly				
Jeudi 11 avril Après-midi récréative « Tout le monde met la main à la pâte »				
Vendredi 12 avril Ballade en forêt + fabrication d'un herbier À partir de 4 ans				



NOM:.....

PRENOM:.....

N°TEL:.....

Afin de permettre à un grand plus nombre de familles de bénéficier des activités, vous pourrez participer à une sortie, un atelier et une animation durant cette période (**attention pour participer à une sortie, vous devez également participer à un atelier**). Merci de bien vouloir cocher la case concernant la sortie, l'atelier et l'animation choisie en précisant votre premier et deuxième choix.

	Choix n°1	Choix n°2	Nombre et prénoms des enfants	Nombre et prénoms des adultes
Mardi 16 avril Après-midi récréative « décoration de sacs »				
Mercredi 17 avril Sortie au parc Saint-Paul				
Jeudi 18 avril Atelier culinaire « Repas du monde » À partir de 12 ans				
Vendredi 19 avril Géocaching au Bord de Marne				

Mots mêlés Printemps

(mots cachés à l'horizontal et à la verticale)



Liste de mots:

- SOLEIL
- ARBRE
- FLEUR
- COCCINELLE
- LIBELLULE
- OISEAU
- NID
- ABELLE
- BOURGEOIN
- PRINTEMPS
- PAPILLON
- HERBE
- COULEUR
- SAISON
- JONGUILLES
- TULIPE
- ECLAISON
- HIRONDELLE
- INSECTES
- CHENILLE

N B D D
 M A I I 2 B
 Q Y Y M N S C U R K Y
 F L U M S E G R M A J
 C Y Z Q E F G W H A
 B B L A C T R E T O C R U F S C P R I N T E M P S O N
 E O Q M E T R E T O C H O N C O X B W H H Y
 Q Y M S Z N H A F V D U O I L U K P Y U G H E R B E L W B E J J I F
 N Z Y A F D N C O C C I N E L L E
 Y S L W E G I L X B W H H Y L W B E J J I F
 G E Y I L L A S I K W Y T G J I E N L I G R K I
 S L W E G I L L A S I K W Y T G J I E N L I G R K I
 M C C V L F E R Q S T A Z O L L I O M J P
 C N K L F O S O V R Y J U R L S V E O A H L N U E Y Y I C D L M
 J G R L F O S O V R Y J U R L S V E O A H L N U E Y Y I C D L M
 C Y O F A S I N K O P L L S V E O A H L N U E Y Y I C D L M
 Q F C X A S I N K O P L L S V E O A H L N U E Y Y I C D L M
 D O O L E O N Z D
 T M U L E O N Z D
 C C L K S N Z
 H H E N U R Q
 O R Q
 G



Participation aux activités et aux sorties

Pour participer aux sorties et aux activités, vous devez vous acquitter d'une adhésion par famille de 8€ valable jusqu'au 31 août 2024.

Documents nécessaires pour effectuer l'adhésion :

Un justificatif de domicile de moins de 3 mois

Une pièce d'identité

Le livret de famille

EPC HUBERTINE AUCLERT
8 rue Turgot 77500 CHELLES
01.60.20.21.56/06.80.40.10.46
hubertineauclert@chelles.fr

Ouverture au public :
Du lundi au vendredi:
9h/12h30 et 14h/17h30
Fermé le jeudi matin

