LES ÉVÈNEMENTS DE MARS AU CINÉMA ÉTOILE COSMOS

SAMEDI 9 MARS À 16H00

CINÉ-DISCUSSION

VIVANTS de Victor Grange (Documentaire - 1h04)

A la fin de l'été, le Docteur Grange fêtera son 3e pot de départ à la retraite. Il a du mal à quitter cette unité de soins palliatifs qu'il a fondée il y a 25 ans dans un petit hôpital de campagne. A l'origine de cet engagement : un drame personnel. Ces dernières semaines avec le Dr Grange auprès de ses patients, Cynthia, Didier, Jacqueline, questionnent notre lien à la famille et à la vie.

La séance sera suivie d'une discussion avec Victor Grange, réalisateur du film.

TARIF UNIQUE : 5€

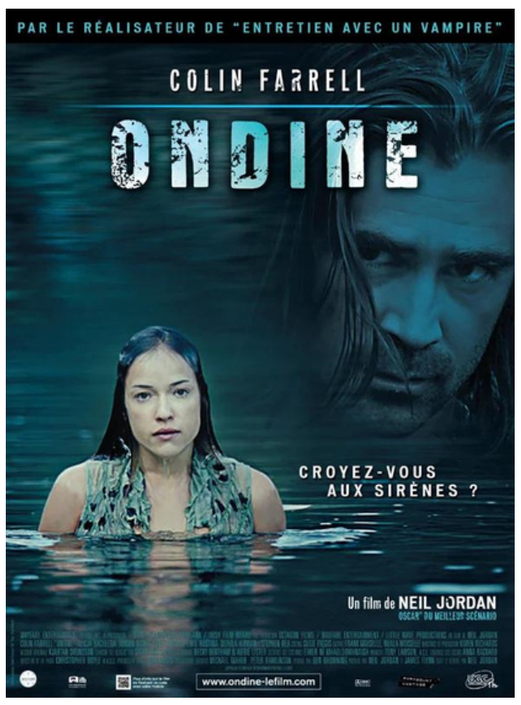

DIMANCHE 17 MARS À 16H00

SAINT-PATRICK

ONDINE de Neil Jordan (VOSTFR - 2010 - 1h51)

Syracuse, un pêcheur irlandais, découvre un jour dans son filet une femme prénommée Ondine, dont il est persuadé qu'il s'agit d'une sirène. Au fur et à mesure qu'Ondine s'intègre dans la communauté, plusieurs théories émergent quant à sa nature, tandis que Syracuse commence à tomber amoureux d'elle...

La séance est précédée d'un mini concert de harpes et chants celtiques par Fancy Cornell et Maï.

TARIF UNIQUE : 8€

MARDI 19 MARS À 20H00

AVANT-PREMIÈRE

LOUISE VIOLET de Eric Besnard (1h48)

En 1889 dans le sillage de l'institutrice Louise Violet. Envoyée dans un village de la campagne française, elle doit imposer l'école de la République (gratuite, obligatoire et laïque). Une mission qui ne la rend populaire ni auprès des enfants ni auprès des parents...

En partenariat avec le Rotary Club de Chelles et l'association Espoir en tête en faveur de la recherche sur le cerveau.

TARIF UNIQUE : 15€

MERCREDI 20 MARS À 10H30

CINÉ-DOUDOU

LOUPS TENDRES ET LOUFOQUES (A partir de 2 ans - 30min)

Des loups, en veux-tu, en voilà ! Ils roulent des mécaniques, s'imaginent régner sur tous les autres animaux, mais au fond, c'est bien connu : les loups ont tous un cœur d'artichaut ! Six courts métrages pour découvrir toutes leurs facettes, dans une large palette de techniques d'animation !

Une séance adaptée aux tout-petits avec lumière tamisée et volume sonore réduit.

TARIF UNIQUE : 3€10

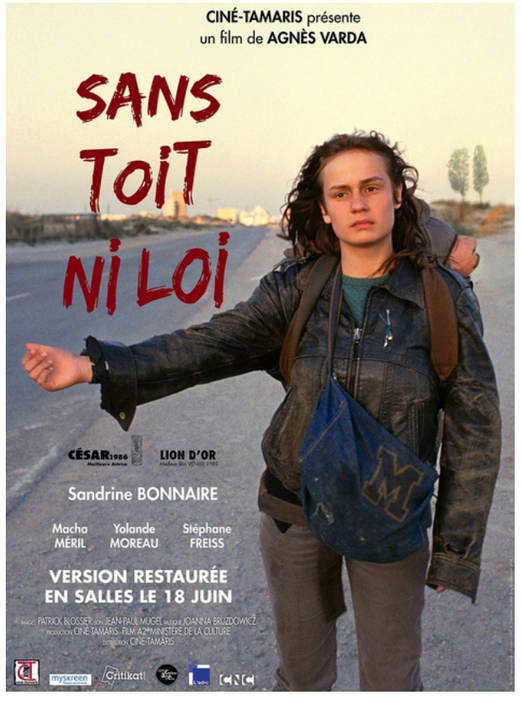

VENDREDI 22 MARS À 14H00 ET 20H00

CINÉ-CLUB

SANS TOIT NI LOI de Agnès Varda (1985 - 1h45)

Une jeune fille errante est trouvée morte de froid : c'est un fait d'hiver. Etait-ce une mort naturelle ? C'est une question de gendarme ou de sociologue. Que pouvait-on savoir d'elle et comment ont réagi ceux qui ont croisé sa route ? C'est le sujet du film. La caméra s'attache à Mona, racontant les deux derniers mois de son errance. Elle traîne. Installe sa tente près d'un garage ou d'un cimetière. Elle marche, surtout jusqu'au bout de ses forces.

Découvrez un classique du cinéma sur grand écran ! Séance suivie d'un échange avec le club du cinéma autour d'un café ou un thé.

TARIF UNIQUE : 6€

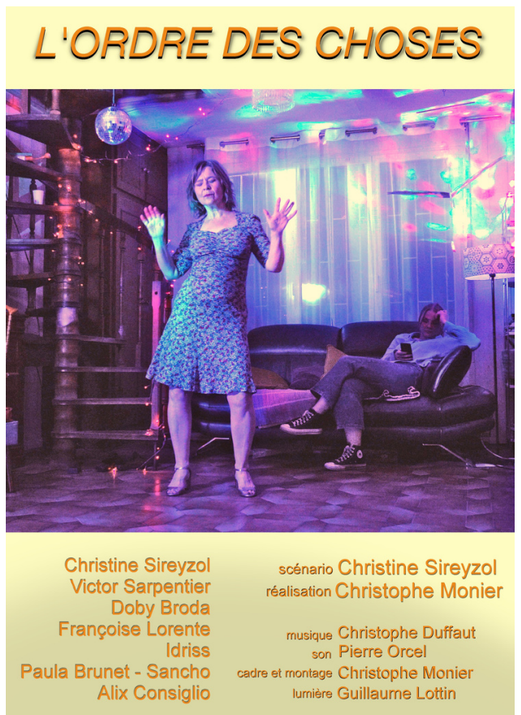

DIMANCHE 24 MARS À 16H00

CINÉ-DISCUSSION

L'ORDRE DES CHOSES de Christophe Monier (20 min)

Clara mère celibataire s'occupe de sa mère mais s'octroie le droit à une vie de femme. Une situation pas toujours facile quand une grande fille et que tu dois t'occuper de ta maman malade.

Court-métrage sur les aidants suivi d'une discussion avec le réalisateur Christophe MONIER et la comédienne et scénariste Christine SIREYZOL.

TARIF UNIQUE : 4€

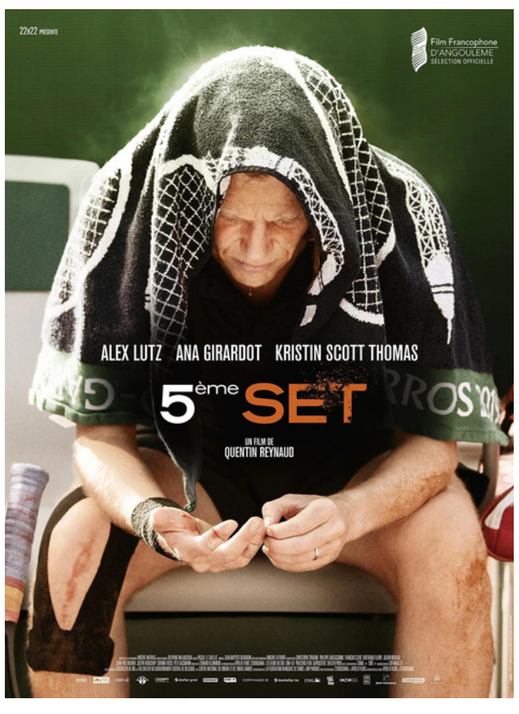

SAMEDI 30 MARS À 16H00

CINÉ JEUX OLYMPIQUES

5EME SET de Quentin Reynaud (2021 - 1h45)

À presque 38 ans, Thomas est un tennisman qui n'a jamais brillé. Pourtant, il y a 17 ans, il était l'un des plus grands espoirs du tennis. Mais une défaite en demi-finale l'a traumatisé et depuis, il est resté dans les profondeurs du classement. Aujourd'hui, il se prépare à ce qui devrait être son dernier tournoi. Mais il refuse d'abdiquer. Subitement enivré par un désir de sauver son honneur, il se lance dans un combat homérique improbable au résultat incertain...

Animation sportive autour du tennis de 15h à 16h !
Séance en partenariat avec la ville de Chelles.

TARIF UNIQUE : 6€

DIMANCHE 31 MARS À 16H00

CINÉ-GOÛTER

LILO & STITCH (A partir de 6 ans - 2002 - 1h25)

A l'autre bout de l'univers, un savant a donné naissance à Stitch, la créature la plus intelligente et la plus destructrice qui ait jamais existé. Conscientes de son exceptionnel potentiel dévastateur, les autorités de sa planète s'apprêtent à l'arrêter, mais le petit monstre prend la poudre d'escampette à bord de son vaisseau spatial. Stitch échoue sur Terre, en plein Pacifique, sur l'île d'Hawaii. Le petit alien est bientôt recueilli par Lilo, une adorable fillette de six ans qui le prend pour un chien abandonné...

TARIF UNIQUE : 6€50