

- 01 Zinc
- 02 Arboise
- 03 Tuile
- 04 Enduit joint creux
- 05 Pierre meulière
- 06 Brique
- 07 Enduit blanc cassé

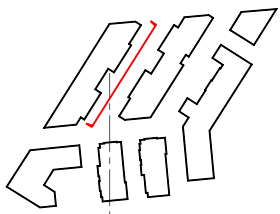

- 01 Zinc
- 02 Arboise
- 03 Tuile
- 04 Enduit joint creux
- 05 Pierre meulière
- 06 Brique
- 07 Enduit blanc cassé
- 08 Enduit teinte brique

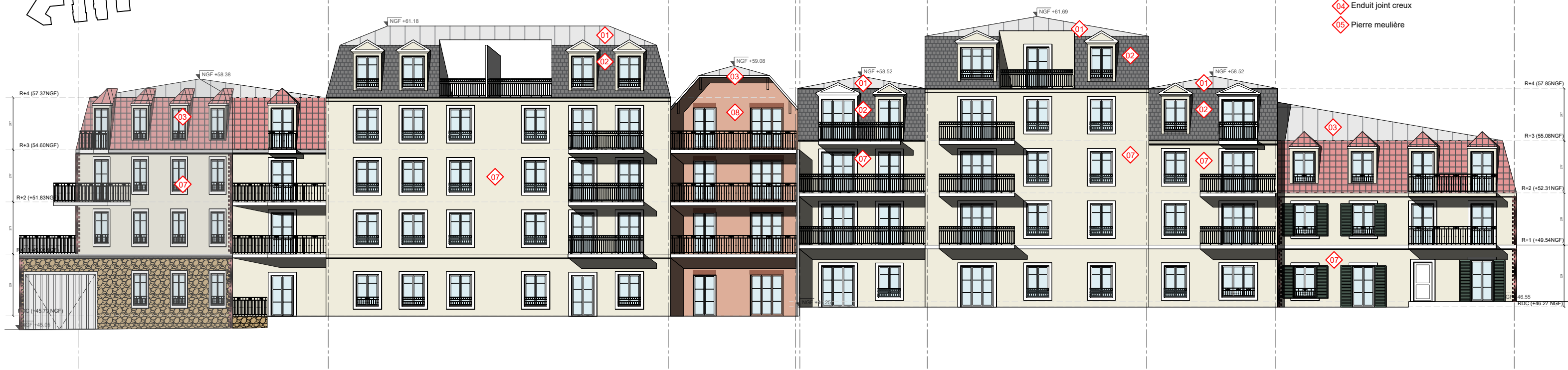

DocuSigned by:
Guillaume Eugnon
 MAITRISE D'OEUVRE
 SCCV CHELLES CASTERMANT F1
 A5E84FD55D1B44A...

SATHY
 13, passage Deschamps Bidot
 94100 - ST MAUR
 01 49 83 80 64
 RCS Créteil 539 676 578
 TVA FR 46 539 676 578

Avenue du Gendarme Castermant
 VILLE DE CHELLES

EMETTEUR	NIVEAU	ECHELLE	PHASE	DATE	INDICE
SATHY	-	1/200	PCVD	21/04/2022	B
AUTEUR					NUMERO
SATHY					